

PN - Policía Nacional del Ecuador
Dirección Nacional de Salud
Dirección Nacional de Salud

PROYECTO: I012 Creación y Adecuación del Centro de Atención Geriátrica y Hospital del Día para los Adultos Mayores de la Policía Nacional.

Líder del Proyecto:	Marmol, Carlos (dns.direccion@policiaecuador.gob.ec)		
Patrocinador Ejecutivo:		Programas Relacionados:	
Titular:	Espinoza Villalba, Verónica Alexandra	Prioridad:	80
Tipo de Proyecto:	Infraestructura	Retorno Económico:	0.00
CUP:		TIR:	0.00 %
Objetivos Operativos:	1	VAN:	0.00
Viabilidad Técnica:	Alta	Estimado Al Fin Del Proyecto:	0.00
Localidad de Gestión:	Zona 9 - DMQ > Pichincha > Quito		
Tipo de Ppto. Externo:		Fecha de Inicio - Fecha de Fin:	01/03/2015 - 31/12/2015
Fecha de última actualización:	08/06/2015	Fecha de Fin Base:	-
Modificado por:	Espinoza Villalba, Verónica Alexandra	Fecha del siguiente Hito:	19/06/2015

DATOS GENERALES

Descripción

Convertido del Proyecto de Inversión K002 el 27/03/2015

Convertido del Proyecto de Gasto Corriente I005 el 27/03/2015

DESCRIPCIÓN DEL PROYECTO: Con la adecuación y equipamiento del inmueble cedido por Bienestar Social de la Policía Nacional ubicado en el Valle de Los Chillos, se pondrá en funcionamiento este Centro Geriátrico donde el Adulto Mayor de la Policía cuente con suficientes programas de promoción, estimulación y prevención en salud, diagnóstico, tratamiento, rehabilitación, seguimiento de sus patologías y actividades recreativas a cargo de profesionales afines a la especialidad y salud.

PRODUCTO/SERVICIO: Adulto mayor Policial con mejor calidad de vida.

LÍNEA BASE: El sistema de salud de la Policía Nacional a la fecha está conformado por 2 hospitales en Quito y Guayaquil, 2 centros de especialidades médicas ubicados en Quito de 2do nivel y 65 establecimientos de salud de primer nivel repartidos en los cuatro distritos lo que nos da un total de 71 establecimientos médicos.

OBJETIVO GENERAL: Ofrecer al Adulto Mayor de la Policía Nacional servicios ambulatorios integrales y especializados que incluyan diagnóstico, tratamiento y rehabilitación, en un centro de salud de segundo nivel que cuente con profesionales calificados en una infraestructura apropiada.

OBJETIVOS ESPECÍFICOS:

1. Completar la recuperación funcional de los pacientes que han sufrido deterioro en sus funciones básicas.
2. Mantener o recuperar el máximo grado de independencia y autonomía de los Adultos Mayores. (Capacidad Funcional)
3. Proporcionar educación sanitaria al paciente, familia y/o cuidadores sobre estilos de vida, hábitos y costumbres que favorezcan la salud.
4. Evitar o retrasar institucionalizaciones definitivas.
5. Evitar el ingreso o reingreso hospitalario
6. Desarrollar planes de atención continua para los pacientes Adultos mayores que han sido atendidos en el hospital para asegurar el mayor nivel de recuperación.
7. Descongestionar los servicios de salud de Geriátrica del Hospital Quito No. 1

Beneficios Cualitativos

Atención médica integral al Adulto Mayor: tratamiento farmacológico, rehabilitación en sus diferentes modalidades, asesoría nutricional y terapias específicas para lograr una mejor adaptación en el entorno social y familiar en el que debe desenvolverse, incrementando de esta manera su autoestima, independencia y dignidad.

Tipo de Beneficiario

INTERNO: Funcionarios Policiales

EXTERNO: Beneficiarios del Seguro de Salud y Maternidad del ISSPOL y de los pacientes referidos por los miembros de la Red Pública Integral de Salud.

Restricciones

TIEMPO: 10 meses
 COSTO: 619.000,00
 ALCANCE:
 El presente proyecto contempla todas las áreas de:
 Atención médica integral al adulto mayor.
 Tratamiento farmacológico.
 Áreas de recreación.
 Rehabilitación en sus diferentes modalidades.
 Nutrición y terapias específicas.

RESULTADOS: Tratamiento y seguimiento integral de la salud del paciente adulto mayor.

Fase Actual: Anteproyecto Definición **Planeación** Ejecución Cierre Completado Congelado Cancelado

AVANCE FÍSICO DEL PROYECTO

% TIEMPO TOTAL TRANSCURRIDO

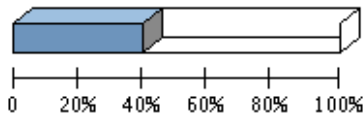

Transcurrido: 39.22 %
 Fecha de Inicio: 01/03/2015 Fecha de Fin: 31/12/2015

AVANCE FÍSICO PROGRAMADO VS. REAL



Porcentaje de Avance												
Año	Ene	Feb	Mar	Abr	May	Jun	Jul	Ago	Sep	Oct	Nov	Dic
2015	Avance programado acumulado											
			5 %	13 %	18 %	29 %	47 %	65 %	83 %	94 %	97 %	100 %
	Avance real acumulado											
			5 %	13 %	18 %							
Estado												
			●	●	●							

RESÚMENES EJECUTIVOS (MÁS RECIENTES)

Resúmenes Ejecutivos	Modificado por	Fecha de última actualización
MAYO 2015: 1.- Mediante Oficio informa que se ha realizado el Estudio de la Implementacion del Centro para su debida readeacuacion. 2.- Se ha realizado el Proceso para la Contratacion (subido en el portal de compras publicas). entre ellos: especificaciones Tecnicas Geriatrico, Analisis de Precios Unitarios, TDR Geriatrico. 3.- El presupuesto referencial total sin IVA es de 487.896.17 para la debida readeacuacion del Geriatrico de la Policia Nacional. 4.- La forma de pago es con un anticipo del 50% pagos por planilla, realizando en un plazo de entrega de 90 dias y una vigencia de oferta de 90 dias 5.- El tipo de contratacion es mediante la cotizacion para el Geriatrico.	Espinoza Villalba, Verónica Alexandra	08/06/2015 - 10:16 AM
ABRIL 2015: 1.- Una vez realizado el Informe para la readeacuación la comisión de técnicos revisa y aprueba, posterior se realizan las especificaciones técnicas de todos los productos esperados por la consultora, posterior sea subida al portal de compras públicas para su adjudicación. 2.- Cumplidos los pasos previos a la adjudicación se procede a la negociación con la constructora adjudicada y realizar el acta de negociación para que el administrador de contrato este revisando los trabajos que entregan para que cumplan en todos sus especificaciones técnicas.	Espinoza Villalba, Verónica Alexandra	05/05/2015 - 09:57 PM

RESÚMENES EJECUTIVOS (MÁS RECIENTES)

Resúmenes Ejecutivos	Modificado por	Fecha de última actualización
3.- La empresa contratada empieza a realizar los trabajos de readecuación del centro geriátrico, para realizar el requerimiento en los equipos médicos necesarios para la implementación.		
<p>MARZO 2015:</p> <p>1.- Se elabora el Ante proyecto el mismo que es revisado y aprobado por la Dirección de Planificación de la Policía Nacional.</p> <p>2.- La DIRPLAN emite la ficha de aprobación del proyecto para posterior elaborar el Acta de Constitución del proyecto.</p> <p>3.- Se elabora los Términos de Referencia para la contratación de una empresa que realice las readecuaciones del centro ubicado en la parroquia La Merced.</p> <p>4.- Con los Términos de Referencia publicados en el portal de compras públicas se realiza las aperturas de las ofertas.</p> <p>5.- Se realiza el Acta de Calificación de las ofertas para posterior la firma del contrato a la empresa adjudicada.</p>	Vinueza Ampudia, Flavio Napoleón	05/04/2015 - 08:12 PM

RIESGOS ABIERTOS DEL PROYECTO

	Riesgo	Fecha de última actualización	Responsable	Probabilidad	Impacto	Calificación	Acciones Cerradas / Totales
1	2- NACIONAL. Político. Falta de autorización de compra de equipos CAUSARÍA que el centro Geriátrico no funcione en el tiempo previsto.	03/05/2015	Carlos Marmol	50 %	100	50	0/1

Riesgos cerrados: 1

LOCALIDADES

Localidad de Impacto	
1	Zona 9 - DMQ > Pichincha > Quito

HITOS

	Hito	Categoría	Fecha Comprometida	Fecha Estimada	Fecha Real	A tiempo	Hito Cumplido	Avance Físico
1	ANTEPROYECTO: Ficha del Ante Proyecto elaborado.	1-Solicitud de Información	02/03/2015		02/03/2015		Sí	0.0
2	ANTEPROYECTO: Perfil del proyecto elaborado	1-Solicitud de Información	02/03/2015		02/03/2015		Sí	0.0
3	DEFINICIÓN: Especificaciones técnicas elaboradas.	1-Solicitud de Información	02/03/2015		02/03/2015		Sí	5.0
4	DEFINICIÓN: Informe para realizar la readecuación elaborado.	1-Solicitud de Información	17/04/2015		17/04/2015		Sí	5.0
5	PLANEACIÓN: Contratación de la empresa ejecutada.	2-Publicación de Pliegos	30/04/2015		30/04/2015		Sí	3.0
6	PLANEACIÓN: Estudio de implementación del centro iniciada.	3-Adjudicación	15/05/2015		15/05/2015		Sí	3.0
7	PLANEACIÓN: Proceso en el portal iniciado.	3-Adjudicación	29/05/2015		29/05/2015		Sí	2.0
8	PLANEACIÓN: Adjudicación de la empresa finalizada.	3-Adjudicación	19/06/2015	19/06/2015			No	2.0
9	EJECUCIÓN: Requerimientos de equipos elaborado.	4-Inicio de Trabajo	30/06/2015	30/06/2015			No	9.0
10	EJECUCIÓN: Requerimientos de mobiliarios elaborado.	4-Inicio de Trabajo	17/07/2015	17/07/2015			No	9.0

HITOS

	Hito	Categoría	Fecha Comprometida	Fecha Estimada	Fecha Real	A tiempo	Hito Cumplido	Avance Físico
11	EJECUCIÓN: Requerimientos de personal elaborado.	4-Inicio de Trabajo	31/07/2015	31/07/2015			No	9.0
12	EJECUCIÓN: Especificaciones de funcionamiento desarrolladas.	4-Inicio de Trabajo	21/08/2015	21/08/2015			No	9.0
13	EJECUCIÓN: Informe para la autorización de funcionamiento MSP elaborado.	5-Entregables Intermedios	31/08/2015	31/08/2015			No	9.0
14	EJECUCIÓN: Fase de integración finalizada.	5-Entregables Intermedios	18/09/2015	18/09/2015			No	9.0
15	EJECUCIÓN: Constatación de la obra ejecutada.	5-Entregables Intermedios	30/09/2015	30/09/2015			No	9.0
16	EJECUCIÓN: Informe de fiscalización de la obra elaborado.	5-Entregables Intermedios	15/10/2015	15/10/2015			No	7.0
17	CIERRE: Acta-Entrega recepción del centro elaborado.	6-Acta de Entrega-Recepción Definitiva	30/10/2015	30/10/2015			No	4.0
18	CIERRE: Fase de implementación finalizada.	9-Entregables Formales	27/11/2015	27/11/2015			No	3.0
19	CIERRE: Instalación entregada.	V - Verificación ejecutiva	15/12/2015	15/12/2015			No	3.0

INDICADORES DEL PROYECTO

Indicador	Estado	Avance al Período	Meta	Resultado del Período	Fecha de Inicio	Último Período Actualizado
No hay información disponible						

AVANCE FINANCIERO DEL PROYECTO

COSTO TOTAL

Anticipo Desembolsado:	0.00
Estimado Al Fin Del Proyecto:	0.00 **
Costo Total:	0.00
Total Devengado:	0.00
% Costo Total Devengado:	0.00 %

***El Estimado al fin del proyecto se calcula con el devengado de años anteriores, mas el programado a devengar actual, mas el planeado de años futuros.*

% COSTO TOTAL DEVENGADO

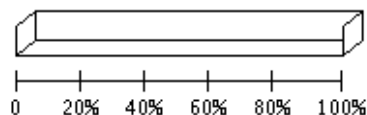

% Costo Total Devengado: 0.00 %

Perfil Económico 2015

	Años Previos	Año Actual (2015)	Años Futuros	Total
Ppto. Planeado	0.00	0.00	0.00	0.00
Ppto. Externo Planeado	0.00	0.00	0.00	0.00
Ppto. Aprobado Inicial	0.00	0.00	0.00	0.00
Ppto. Codificado	0.00	0.00	0.00	0.00
Ppto. Comprometido	0.00	0.00	0.00	0.00
Planeado - Codificado (2015)		0.00		
Programado a Devengar	0.00	0.00	0.00	0.00
Ppto. Devengado	0.00	0.00	0.00	0.00
Estimado a fin de año	* 0.00	0.00	0.00	0.00
Variación Proyectada (Programado a Devengar - Estimado)	0.00	0.00	0.00	0.00
% de Programado a Devengar vs. Devengado	* 0.00 %	0.00 %	0.00 %	0.00 %
Ppto. Codificado 998	0.00	0.00	0.00	0.00
Ppto. Devengado 998	0.00	0.00	0.00	0.00

* Ppto. Devengado

OBJETIVOS ALINEADOS

Objetivos Operativos

10	Incrementar la satisfacción de los usuarios en los Servicios de Salud MEDIANTE convenios con la red complementaria, el mejoramiento de la infraestructura y los servicios, adquisición de tecnología médica de punta, capacitación e implementación de las TICs.
----	--

ARCHIVOS DEL PROYECTO

	Descripción de Archivo	Archivo	Fecha de Alta
1	ASOCIACION HITO 1: Ficha Anteproyecto	A.1.pdf	24/04/2015
2	ASOCIACION HITO 1: Ficha de aprobación Anteproyecto DIRPLAN	A.2.pdf	24/04/2015

EQUIPO DEL PROYECTO

Nombre	Rol
Castro, Rafael	Coordinador Financiero
Marmol, Carlos	Líder del Proyecto

Nombre	Rol
Riera, Anibal	Coordinador Logístico
Vique Benítez, Edwin Raúl	Líder del Técnico

FOTOGRAFÍA SELECCIONADA

Archivo	Fecha de Alta
93186_1.jpg	16/01/2015